



JACTAN'S  
LABORATORIO INTEGRAL DE COSMÉTICA

*#catálogojactans*











# JACTAN'S

Jactan's es una marca que desde hace 30 años se encuentra posicionada en el mercado de la cosmética, ya que cumple con todas las expectativas de una completa línea de belleza, no sólo por abarcar un **amplio target**, sino también por la **variedad, originalidad**, y la más **amplia gama de colores en todos sus productos**.

La permanente innovación y la mejor relación precio-calidad son el resultado de todos estos años de trabajo, dedicados con creatividad y compromiso a la **creación de nuestros desarrollos**.

Jactan's, también brinda a sus clientes, una gran variedad de material de apoyo publicitario para reforzar las ventas: **folletería, carta de colores, exhibidores y publicidad en redes sociales**, entre otros.

-  UÑAS \_\_\_\_\_ **04**
-  OJOS \_\_\_\_\_ **18**
-  LABIOS \_\_\_\_\_ **24**
-  ROSTRO Y CUERPO \_\_\_\_\_ **28**
-  CUIDADO CORPORAL Y FACIAL \_\_\_\_\_ **30**
-  CUIDADO CAPILAR \_\_\_\_\_ **34**
-  ACCESORIOS \_\_\_\_\_ **36**
-  EXHIBIDORES \_\_\_\_\_ **38**



ART. 608

LÍNEA DE ESMALTES EXTRA

12 unidades por bulto

EXTRA COLOR



-47- COLORES



12 unidades por caja exhibidora



24 unidades por exhibidor

☆ Colores nuevos

Tonos cálidos Gama amarillo/naranja	☆ 038	☆ 035	027	004	005	011
Tonos cálidos Gama rojo claro/oscuro	☆ 034	006	028	029	010	012
Tonos cálidos Gama rosa/fucsia	☆ 036	☆ 033	015	007	008	009
Tonos cálidos Gama magenta	014	☆ 039				
Tonos fríos Gama lila/violeta	016	☆ 046	017	018	013	
Tonos fríos Gama celeste/azul	☆ 032	022	☆ 044	☆ 048	☆ 043	019
Tonos fríos Gama turquesa	☆ 037	020	021			
Tonos fríos Gama verde oliva/militar	☆ 040	☆ 041	☆ 042			
Tonos neutros Gama crema/nude/marrón	☆ 047	002	003	030	025	
Tonos neutros Gama gris/negro	☆ 031	☆ 045	023	026	024	

EXTRA PERLA



-33- COLORES

050	051	052	053	080	054	055	075	056	057	061
059	060	058	079	062	077	064	063	076	065	069
073	081	067	068	072	070	071	074	082	066	078

EXTRA METAL MATTE



100	101	102	103	104	105	106	107	108
-----	-----	-----	-----	-----	-----	-----	-----	-----

EXTRA MATTE



150	151	152	153	154	155	156	157	158
-----	-----	-----	-----	-----	-----	-----	-----	-----

EXTRA SHINY



300	301	302	303	304	305	306	307	308	309	310
-----	-----	-----	-----	-----	-----	-----	-----	-----	-----	-----



ART. 608

## LÍNEA DE ESMALTES EXTRA

☒ 12 unidades por bulto

12 unidades por caja exhibidora

24 unidades por exhibidor

### EXTRA FLÚO

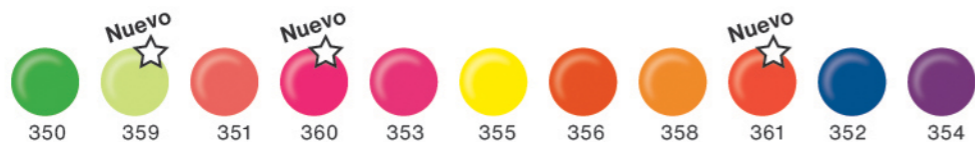

ART. 654

### ESMALTE NUDE

☒ 20 unidades por bulto



24 unidades por exhibidor



### EXTRA VÍA LÁCTEA

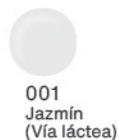

### EXTRA TOP COAT

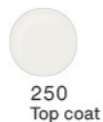

### EXTRA PRIMER

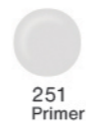

ART. 688

### ESMALTE 3D

☒ 20 unidades por bulto

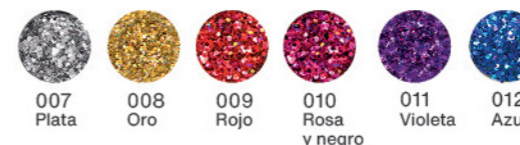

24 unidades por exhibidor



### EXTRA CUIDADO



ART. 692

### ESMALTE UNICORNAILS

☒ 12 unidades por bulto



30 unidades por exhibidor



ART. 638

### ESMALTE NEÓN

☒ 20 unidades por bulto



24 unidades por exhibidor



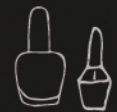

ART: 210 **ESMALTE TRADICIONAL**  
 ☒ 18 unidades por bulto

## CREMOSOS

ART: 207 **ESMALTE LECHERITO**  
 ☒ 20 unidades por bulto



— 60 —  
 COLORES  
 cremosos

Tonos cálidos  
**Gama amarillo/coral/  
 naranja**



Tonos cálidos  
**Gama rojo**



Tonos cálidos  
**Gama rosa/fucsia**



Tonos cálidos  
**Gama magenta**



Tonos fríos  
**Gama lila/violeta/  
 púrpura**

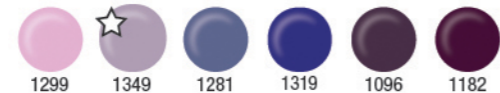

Tonos fríos  
**Gama celeste/azul**



Tonos fríos  
**Gama agua marina/  
 turquesa**

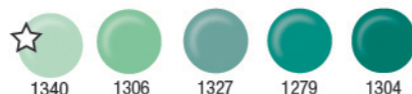

Tonos fríos  
**Gama verde**



Tonos neutros  
**Gama crema/marrón**



Tonos neutros  
**Gama gris/negro**



☆  
 Colores  
 nuevos

ART: 210 **ESMALTE TRADICIONAL**  
 ☒ 18 unidades por bulto



## PERLADOS

ART: 207 **ESMALTE LECHERITO**  
 ☒ 20 unidades por bulto



— 38 —  
 COLORES  
 perlados

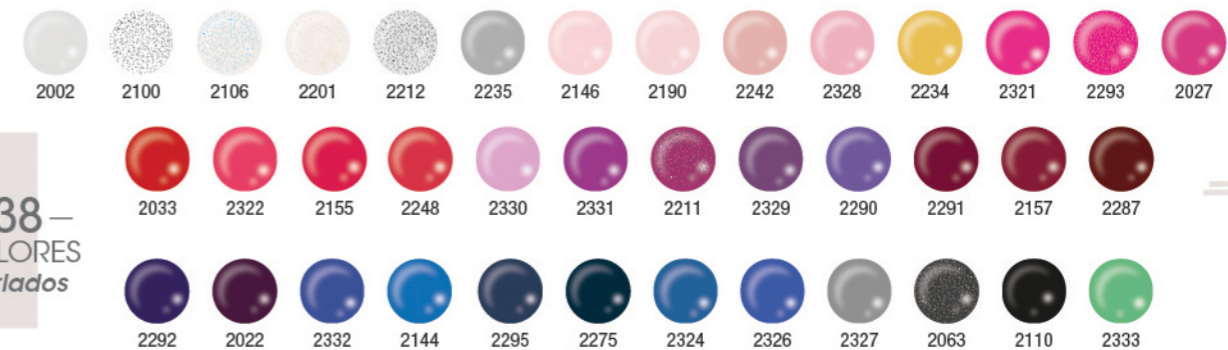

## FLÚOS CREMOSOS



## TRATAMIENTOS





## ART. 655 ESMALTE HIPOALERGÉNICO

12 unidades por bulto



12 unidades por exhibidor



12 unidades por caja exhibidora



## ART. 746 CAJITA DE ESMALTES

12 unidades por bulto



### 001. CLÁSICO:



Top coat + Vía láctea + 3 colores

### 004. ROMÁNTICO:



Top coat + 4 colores

### 002. PASTEL:



Top coat + 4 colores

### 005. RAINBOW: Nuevo



5 colores

### 003. FLÚO:



Top coat + 4 colores

## ART. 576 ESMALTE PERFECT NAILS

10 unidades por bulto



16 unidades por exhibidor

### Colores Neutros



### Colores Cálidos



### Colores Fríos

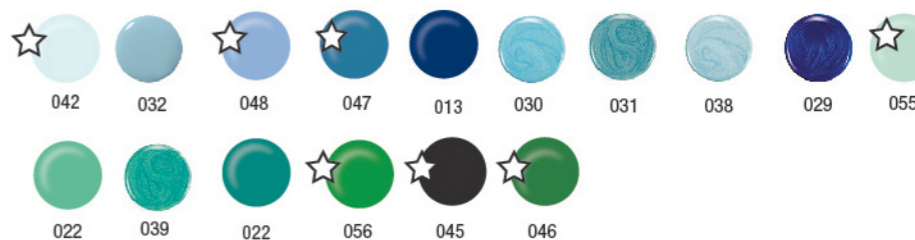

57 COLORES



Colores nuevos



**ART. 206** **FRANCESITAS MANICURE KIT CLÁSICO**  
 ☒ 24 unidades por bulto



60 Autoadhesivos rectos  
 60 Autoadhesivos curvos  
 1 Esmalte base blanca  
 1 Esmalte vía láctea

**ART. 306** **FRANCESITAS MANICURE KIT ROSA**  
 ☒ 24 unidades por bulto



60 Autoadhesivos rectos  
 60 Autoadhesivos curvos  
 1 Esmalte base blanca  
 1 Esmalte vía láctea rosa

**ART. 706** **ESMALTE EFECTO MATTE**  
 ☒ 24 unidades por bulto



Convierte el esmalte habitual en **MATE**, con una sola pasada.

**ART. 572** **ESMALTE TOP COAT**  
 ☒ 16 unidades por bulto



Protege tu esmalte y da **brillo extremo** en una sola pasada.

**ART. 563** **CORRECTOR DE ESMALTES**  
 ☒ 12 unidades por bulto



Presentación sin quitaesmalte

3 PUNTAS DE REPUESTO



**ART. 205** **ESMALTE LUZ NEGRA**  
 ☒ 20 unidades por bulto



Efecto fluorescente, tanto aplicado sobre el esmalte, como directamente sobre la uña.

**ART. 922** **ESMALTE EFECTO GEL**  
 ☒ 20 unidades por bulto



**ART. 565** **KIT DE ESMALTES LACA GEL**  
 ☒ 24 unidades por bulto



**ART. 514** **CAJA CORAZÓN FRASCO SQUARE**  
 ☒ 8 exhibidores por bulto



44 unidades por exhibidor

001 Colores clásicos

002 Colores excéntricos

**ART. 513** **CAJA CORAZÓN FRASCO MINI INTEGRAL**  
 ☒ 8 exhibidores por bulto



34 unidades por exhibidor

001 Colores clásicos

002 Colores excéntricos



**ART. 817** **STENCIL NAILS**

11 plancha contiene 36 stencils 12 unidades por bulto



**ART. 809** **TATUAJES AUTOADHESIVOS PARA UÑAS NAILS TATTOO**

11 plancha contiene 12 tatuajes 12 unidades por bulto



**ART. 537** **ESMALTE DE TRATAMIENTO PROFESIONAL**

16 unidades por bulto



- 001 Endurecedor nutritivo
- 002 Porcelana reparadora
- 003 Secador siliconado
- 004 Protector vitamínico
- 005 Fortalecedor con proteínas
- 006 Diluyente para esmalte
- 007 Esmalte nail hero
- 008 Ablandador de cutícula

20 unidades por exhibidor



**ART. 213** **ESMALTE NAIL ART**

24 unidades por bulto



Aguja de precisión.



**ART. 217** **QUITAESMALTE ECONÓMICO**

60 unidades por bulto



por 120 ml

- 001 Acción rápida
- 002 Vitaminizador
- 003 Humectante y fortalecedor

**ART. 227** **QUITAESMALTE ECONÓMICO**

24 unidades por bulto



por 65 ml

- 001 Acción rápida
- 002 Vitaminizador
- 003 Humectante y fortalecedor





## MODO DE USO:



**Manicura:** Limá las uñas dándoles la forma que desees. Se recomienda utilizar un taco o una lima suave sobre los bordes para mayor prolijidad y durabilidad del esmalte.



**Retirar cutícula:** Asegurate que no haya quedado cutícula en contacto con la uña, eso puede levantar el esmalte antes de tiempo. No pases por alto este detalle!



**Primer:** Colocá una fina capa de uno de los siguientes productos marca Artista de uñas: **Primer, Primer sin ácido, Bond o Ultra Bond.** Esto va a evitar que se produzcan hongos. Su finalidad es obtener una mejor adhesión y durabilidad del esmalte.



**Ojito!:** Es normal que te toques el pelo o la cara sin querer. A partir de este momento evitá que la uña entre en contacto con la piel para que no se vuelva a engrasar.



**Base Coat:** Ya está todo listo para comenzar a esmaltar! Colocá una fina capa de **Base Coat Artista de uñas.** Luego utilizá la cabina como se detalla a continuación.



**Como utilizar la cabina:** Durante un minuto, la luz tiene que llegar a todos los sectores de la uña incluyendo la punta. Sino, puedes dejarlo 30 segundos adicionales, dando vuelta la mano y exponiendo solamente la punta de la uña.



**Clarificar:** Utilizar un **wipe** (o un paño sin pelusa) y **clarificador** (o alcohol líquido) para limpiar la base. Realizar este paso solo antes de aplicar el color. Sirve para sacar la capa de pegajocidad residual que deja el esmalte.



**Esmaltar:** Aplicar 2 capas del color que elijas, dejando secar en la cabina 30 segundos entre capa y capa. No te excedas en la cantidad de producto, tienen que ser capas ultra finas y bien distribuidas. Acordate de no tocar con los dedos el esmalte aunque se vea seco.



**Sellar la punta:** Es importante prestar atención a este detalle. Utilizar el pincel haciendo el movimiento que se ve en el gráfico para cubrir perfectamente la punta de la uña.



**Top Coat:** Para finalizar aplicá una capa de **Top Coat Artista de uñas** de la misma manera que aplicamos las anteriores. Sellar con cabina y clarificar.

ART. 921

## ARTISTA DE UÑAS ESMALTE SEMI PERMANENTE

12 unidades por bulto



### COLORES CREMOSOS



### COLORES FLÚO



### COLORES GLITTER



### TRATAMIENTOS

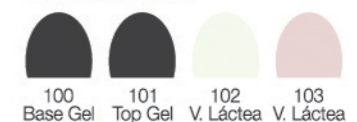

ART. 504

## PRIMER ARTISTA DE UÑAS

12 unidades por bulto



ART. 503

## PRIMER SIN ÁCIDO ARTISTA DE UÑAS

12 unidades por bulto



ART. 505

## BOND ARTISTA DE UÑAS

12 unidades por bulto



ART. 511

## ULTRA BOND ARTISTA DE UÑAS

12 unidades por bulto



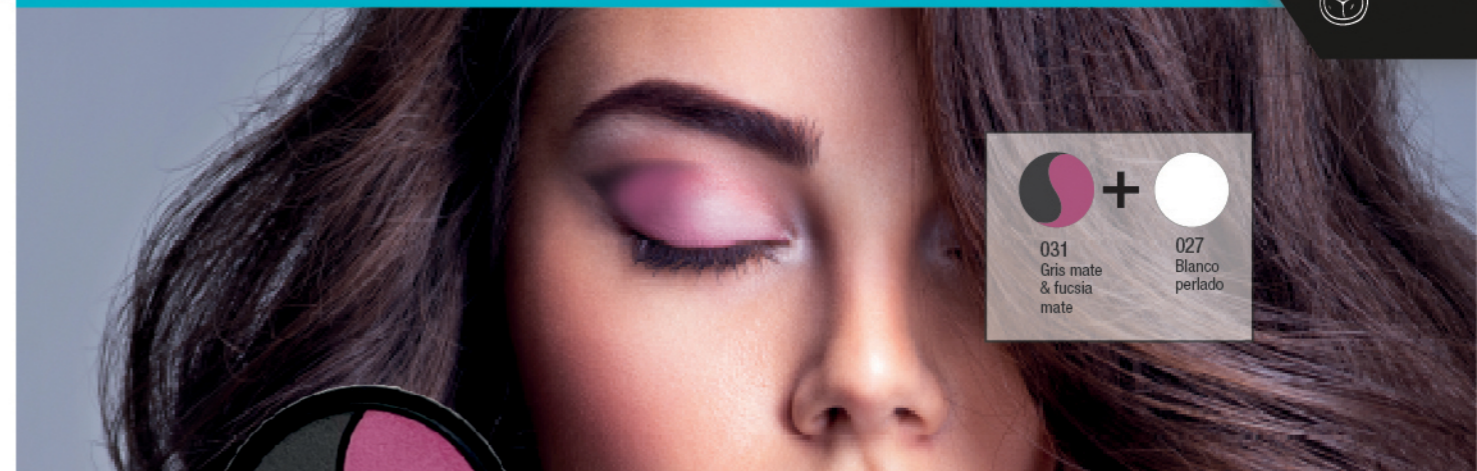

031 Gris mate & fucsia mate
   
 +
   
 027 Blanco perlado

**ART. 517** **MAQUILLAJE PARA CEJAS**  
 ☒ 12 unidades por bulto

**nuevo**

Bálsamo fijador + polvo compacto para dar color.



**ART. 521** **SOMBRA DÚO**  
 ☒ 24 unidades por bulto

- 025 Blanco & beige perlado
- 026 Chocolate & durazno perlado
- 027 Rosa marrón mate & negro mate
- 028 Azul desaturado mate & durazno perlado
- 029 Rojo ladrillo mate & rosa viejo perlado
- 030 Violeta grisáceo perlado & lila claro perlado
- 031 Gris mate & fucsia mate

**ART. 646** **PALETA DE MAQUILLAJE CANDY KIT**  
 ☒ 18 unidades por bulto



Contiene: 6 sombras, 2 correctores y 2 aplicadores

**ART. 520** **SOMBRA INDIVIDUAL**  
 ☒ 24 unidades por bulto



- 027 Blanco perlado
- 028 Durazno pálido perlado
- 029 Rosa marrón mate
- 030 Chocolate perlado
- 031 Azul desaturado mate
- 032 Gris mate
- 033 Negro mate

ART. 690

**DELINEADOR EN FIBRA PARA OJOS**

24 unidades por bulto



ART. 256

**DELINEADOR LÍQUIDO PLUMA**

24 unidades por bulto



ART. 280

**DELINEADOR KOHOL DELUXE**

36 unidades por bulto



ART. 594

**DELINEADOR INTENSE BLACK**

24 unidades por bulto



ART. 605

**LÁPIZ DELINEADOR DE MADERA**

72 unidades por bulto



ART. 523

**DELINEADOR CON ESFUMINO**

24 unidades por bulto



ART. 254

**DELINEADOR PARA OJOS RETRÁCTIL**

36 unidades por bulto



**ART. 726** MÁSCARA PARA PESTAÑAS **OPTIMIZE-ME**  
 ☒ 24 unidades por bullo



**Precisión.**  
 Define tu mirada.  
 Captura y proporciona volumen en cada pestaña.  
 Delicado efecto alargador.  
 Cepillo curvo siliconado.  
**24 unidades por exhibidor.**



**ART. 685** MÁSCARA PARA PESTAÑAS **INTENSE-ME**  
 ☒ 24 unidades por bullo



**Volumen.**  
 Intensifica la mirada.  
 Cepillo da máxima densidad.  
 50% más volumen.  
 Cepillo recto siliconado.  
**24 unidades por exhibidor.**



**ART. 515** MÁSCARA P/ PESTAÑAS **BE GLAMOROUS**  
 ☒ 24 unidades por bullo



**Efecto Lifting**  
 Curvas impactantes desde la raíz hasta la punta con peine para cejas y pestañas.  
 Cepillo cónico.  
**24 unidades por exhibidor.**



**ART. 267 002** MÁSCARA PARA PESTAÑAS Y CEJAS  
 ☒ 12 unidades por bullo



**Máscara transparente**  
 Ideal para emprolijar cejas, fija sin sensación pesada.  
 Curva las pestañas logrando un efecto natural.  
 Tendencia Nude.  
 Cepillo espiral.

**ART. 250** MÁSCARA P/ PESTAÑAS **TRADICIONAL**  
 ☒ 60 unidades por bullo



Cepillo espiral  
 003 Negro  
 A PRUEBA DE AGUA

**ART. 939** MÁSCARA P/ PESTAÑAS **THE BLACK LASH**  
 ☒ 24 unidades por bullo



CON ACEITE DE COCO PARA MEJOR DESLIZAMIENTO

Negro  
 A PRUEBA DE AGUA

**ART. 675** MÁSCARA P/ PESTAÑAS **5 SPECIAL EFFECTS**  
 ☒ 24 unidades por bullo



Cepillo curvo siliconado  
 Negro  
 A PRUEBA DE AGUA

**ART. 676** MÁSCARA P/ PESTAÑAS **XXL EXTRA LARGE**  
 ☒ 24 unidades por bullo



Cepillo cónico  
 Negro  
 A PRUEBA DE AGUA



**ART. 220** **LÁPIZ LABIAL TRADICIONAL**  
 ☒ 144 unidades por bulto



24 unidades por exhibidor



- Cremosos**
- |             |                |           |                    |                 |                  |                    |              |                    |                  |             |               |             |           |
|-------------|----------------|-----------|--------------------|-----------------|------------------|--------------------|--------------|--------------------|------------------|-------------|---------------|-------------|-----------|
| 020 Marrón  | 021 Coral      | 022 Arena | 026 Terracota      | 027 Rojo        | 028 Rosa intenso | 030 Rosa mosqueta  | 031 Torrado  | 032 Fucsia estelar | 034 Rojo sensual | 036 Morado  | 037 Rojo vivo | 043 Ciruela |           |
| 044 Diadema | 046 Rosa viejo | 048 Uva   | 049 Fucsia secreto | 050 Rosa pastel | 061 Negro        | 152 Special coffee | 153 Fantasia | 154 Rosa bebé      | 155 Tierra       | 156 Granate | 159 Borgoña   | 181 Fresa   | 182 Bordó |
- Perlados**
- |                  |                   |                  |               |                    |            |             |             |              |                    |            |                 |                      |                  |                |                   |
|------------------|-------------------|------------------|---------------|--------------------|------------|-------------|-------------|--------------|--------------------|------------|-----------------|----------------------|------------------|----------------|-------------------|
| 005 Tostado      | 010 Fucsia pasión | 012 Rosa ilusión | 013 Rosa dior | 014 Rosa claro     | 016 Mora   | 018 Púrpura | 052 Carmesi | 053 Rojo     | 054 Rojo enigma    | 055 Bronce | 056 Rosa paris  | 064 Violeta aluminio | 065 Marrón ultra |                |                   |
| 080 Rosa versace | 081 Rosa bebé     | 082 Old pink     | 084 Violeta   | 086 Cobre imperial | 088 Serena | 089 Coffee  | 151 Fresa   | 157 Burgundy | 170 Bordó profundo | 171 Niza   | 172 Light berry | 175 Sweet cherry     | 177 Cobre        | 179 Rojo coral | 180 Natural beige |

**ART. 220** **LÁPIZ LABIAL TRADICIONAL EFECTO MATE**  
 ☒ 144 unidades por bulto



- |               |            |                      |                 |               |           |           |
|---------------|------------|----------------------|-----------------|---------------|-----------|-----------|
| 183 Nude      | 184 Fucsia | 185 Rojo             | 186 Frambuesa   | 188 Dark nude | 189 Negro | 190 Coral |
| 191 Borravino | 192 Obispo | 193 Chocolate amargo | 194 Vino amargo |               |           |           |

24 unidades por exhibidor



nuevos

**ART. 519** **LÁPIZ LABIAL TRATAMIENTO**

- 519-001 Labial con hialurónico  
 519-002 Labial con colágeno



24 unidades por exhibidor

**ART. 516** **LÁPIZ LABIAL TRATAMIENTO**  
 ☒ 12 unidades por bulto

- 516-001 Labial con hialurónico en blister.  
 516-002 Labial con colágeno en blister.



**ART. 749** MAQUILLAJE CORPORAL FLÚO  
 ☒ 24 unidades por bulto

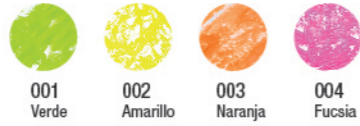

24 unidades por exhibidor



**ART. 509** BRILLO LABIAL CON APLICADOR  
 ☒ 24 unidades por bulto



24 unidades por exhibidor



**ART. 291** BRILLO LABIAL TRANSPARENTE  
 ☒ 24 unidades por bulto



**ART. 605** LÁPIZ PARA LABIOS DE MADERA  
 ☒ 72 unidades por bulto



**ART. 526** LABIAL EXTRA DURACIÓN EFECTO MATE  
 ☒ 24 unidades por bulto



24 unidades por exhibidor



**ART. 226** PROTECTOR MANTECA DE CACAO  
 ☒ 144 unidades por bulto

28 unidades por exhibidor



**ART. 589** MANTECA DE CACAO EN HOLDER  
 ☒ 4 carameleras por bulto

36 unidades en caramelera





**ART. 729** BASE FLUÍDA **BE COVER UP**  
 ☒ 20 unidades por bulto



- 001 Nude
- 002 Beige
- 003 Caramel
- 004 Tan

20 unidades por exhibidor



**ART. 553** BASE FLUIDA **COVER MATTE**  
 ☒ 20 unidades por bulto



- 001 Claro
- 002 Medio
- 003 Oscuro

20 unidades por exhibidor



**ART. 740** CORRECTOR FACIAL **BE SIMPLE**  
 ☒ 12 unidades por bulto



- 001 Natural
- 002 Beige
- 003 Tostado

30 unidades por exhibidor



**ART. 932** ILUMINADOR FACIAL **BE BRIGHT**  
 ☒ 12 unidades por bulto



- 001 Miel
- 002 Durazno

30 unidades por exhibidor



**ART. 748** MAQUILLAJE HUMECTANTE **BE NATURAL YOU**  
 ☒ 20 unidades por bulto



- 001 Latte
- 002 Almendra
- 003 Caramelo

20 unidades por exhibidor



**ART. 542** MAQUILLAJE CREMOSO **BB CREAM**  
 ☒ 20 unidades por bulto



- 001 Claro
- 002 Medio
- 003 Oscuro

20 unidades por exhibidor



**ART. 525** CORRECTOR DE OJERAS **CREMOSO**  
 ☒ 24 unidades por bulto



- 001 Natural
- 002 Beige
- 003 Tostado

16 unidades por exhibidor



**ART. 221** CORRECTOR DE OJERAS  
 ☒ 144 unidades por bulto



- 000 Luz
- 001 Claro
- 002 Medio

**ART. 260** POLVO COMPACTO **PERFECT**  
 ☒ 48 unidades por bulto



- 019 Maya
- 020 Celta
- 021 Persa
- 022 Egiptia
- 023 Fenicia
- 024 Azteca

8 unidades por caja exhibidora



**ART. 546** RUBOR **PERFECT**  
 ☒ 12 unidades por bulto



- 001 Rosa perlado
- 002 Coral
- 003 Bronze

24 unidades por exhibidor



**ART. 533**

**CORRECTOR HD**  
 ☒ 24 unidades por exhibidor

**Alta definición**



- 001 PURE IVORY
- 002 WARM SAND
- 003 CREAMY PEACH



24 unidades por exhibidor

**nuevo**





**ART. 738** MAQUILLAJE CORPORAL Y FACIAL **BE GLITTER**  
 ☒ 8 unidades por bulto



24 unidades por caramelera

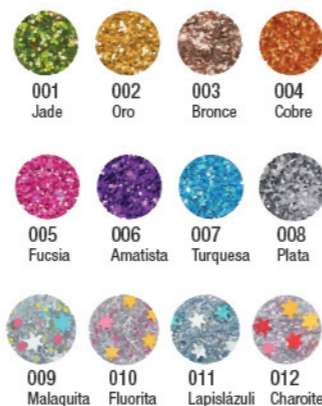

# CUIDADO CORPORAL

**ART. 942** CREMA ANTIBACTERIAL HIDRATANTE PARA MANOS  
 ☒ 12 unidades por bulto



**Hidratante y antibacterial.**  
 Otorga a tus manos y uñas una película protectora, dejándolas hidratadas y suaves al tacto.  
**Con karité, Aloe vera y Moringa.**

**ART. 929** CREMA DE ORDEÑE  
 ☒ 12 unidades por bulto



**Humectante y nutritiva.**  
 De rápida absorción rica en proteínas y sustancias hidratantes que nutren y humectan la piel de manos y cuerpo.  
**Con Aloe Vera, Vitamina A & E.**

**ART. 727** BRUMA FACIAL Y CORPORAL  
 ☒ 12 unidades por bulto



**ART. 951** HIDRATACIÓN EXPRESS  
 ☒ 20 unidades por bulto



**ART. 956** SERUM PARA ROSTRO Y CUELLO  
 ☒ 20 unidades por bulto



**ART. 952** GEL VOLUMINIZADOR PARA CEJAS Y PESTAÑAS  
 ☒ 20 unidades por bulto



**ART. 719** BANDITA PARA PUNTOS NEGROS  
 ☒ 8 carameleras por bulto



Descongiona.  
 Elimina el exceso de sebo.  
 Reduce los poros.



36 pouchs x caramelera.

**ART. 744** PAPELITOS QUITA GRASITUD BYE BYE OIL  
 ☒ 4 exhibidores por bulto



Absorben el exceso de grasitud, matificando la piel suavemente.  
 Contiene 50 papelitos absorbentes.



24 unidades por exhibidor





**ART. 674** MÁSCARAS FACIALES  
8 unidades por bulto



**001**  
Regeneradora  
con aloe vera



**002**  
Regeneradora  
antiage  
con colágeno



**003**  
Regeneradora  
hidratante  
con hialurónico



**004**  
Regeneradora  
antioxidante  
con té verde

Formuladas a base de ingredientes naturales.  
Resultados desde el primer uso.  
Experiencia spa en casa.  
Actúa en 20 minutos.  
**16 máscaras por exhibidor.**



También en presentación con perchita

**ART. 693** AGUA MICELAR DESMAQUILLANTE  
20 unidades por bulto



Limpieza profunda.  
Tonifica y refresca la piel.  
Desmaquillante.  
*Clinica y dermatológicamente testado*

**ART. 941** AGUA MICELAR BIFÁSICA  
20 unidades por bulto



Remueve el maquillaje a prueba de agua e impurezas de la piel.  
Sin sensación grasosa.  
*Clinica y dermatológicamente testado*

**ART. 736** BRUMA FIJADORA DE MAQUILLAJE  
20 unidades por bulto



Prolonga y fija el maquillaje y refrescando la piel.  
Su fórmula no grasa es apta para todo tipo de piel.

**ART. 737** DESMAQUILLANTE BIFÁSICO  
20 unidades por bulto



Desmaquillante líquido para ojos, rostro y cuello.  
Elimina el maquillaje y las impurezas.  
*Clinica y dermatológicamente testado*

**ART. 682** PLATINUM MASK HIDRATACIÓN  
8 carameleras por bulto



Elimina células muertas, favoreciendo la renovación celular.  
Efecto radiante.



24 pouchs x caramelera.

**ART. 687** BLACK MASK  
8 carameleras por bulto



Reduce los poros.  
Elimina impurezas, oleosidad y piel muerta.



24 pouchs x caramelera.

**ART. 722** GOLD MASK  
8 carameleras por bulto



Máscara renovadora, efecto radiante.  
Unifica el tono de la piel.  
Limpieza profunda.



24 pouchs x caramelera.



ART. 588

## S.O.S. LINEA CAPILAR

12 unidades por bulto



24 pouchs por exhibidor



ART. 739

## SERUMS CUIDADO CAPILAR

8 cajas exhibidoras por bulto



16 unidades por exhibidor



001 Botox capilar



002 Auxilio capilar



003 Nutrición total



004 Oleo de argán y keratina



005 Keratina en crema



006 Crema de argán y colágeno



007 Reparador de puntas



008 +Lisos



009 +Rulos



010 Planchita



011 Moringa express



012 Nácar y perlas



013 Keratina y vitamina E



014 Cristales líquidos y oleo de lino



001 SERUM CAPILAR ABLANDADOR DE CANAS  
Favorece la absorción de las tinturas especialmente en canas rebeldes.



002 TRATAMIENTO SEIS OLEOS MÚLTIPLES BENEFICIOS  
Protege de agresiones externas y de tratamientos químicos. Sin enjuague.



003 SERUM CAPILAR RESTAURADOR DE PUNTAS  
Repara las puntas maltratadas o secas facilitando el peinado. Sin enjuague.



004 SERUM EXPRESS ANTIOXIDANTE RESTAURADOR  
Protege y restaura la fibra capilar dándole más suavidad y brillo. Sin enjuague.

ART. 953 LIMA RB

## LIMAS

nueva



ART. 955 LIMA PUNTA REDONDA

nueva



ART. 919 LIMA RECTA NEGRA x1  
☒ 12 unidades por bulto



ART. 923 LIMA MÉTALICA  
☒ 12 unidades por bulto



ART. 014 SACAPUNTAS DOBLE  
☒ 12 unidades por bulto



ART. 924 CORTA UÑAS GRANDE  
☒ 12 unidades por bulto



ART. 925 CORTA UÑAS CHICO  
☒ 12 unidades por bulto



ART. 911 SET DE LIMAS x10  
☒ 12 unidades por bulto



ART. 934 ARQUEADOR DE PESTAÑAS  
☒ 12 unidades por bulto



ART. 806 STICKERS FRANCESITAS x2  
☒ 12 unidades por bulto



ART. 639 001 NAIL ART PEN  
☒ 12 unidades por bulto



ART. 938 PINZA DE DEPILAR A COLOR  
☒ 12 unidades por bulto



ART. 937 PINZA DE DEPILAR  
☒ 12 unidades por bulto



Todos los accesorios vienen en bolsa plástica



MU  
9027

## EXHIBIDOR DE PIE - 7 ESTANTES

60 cm ancho, 180 cm alto, 30 cm profundidad

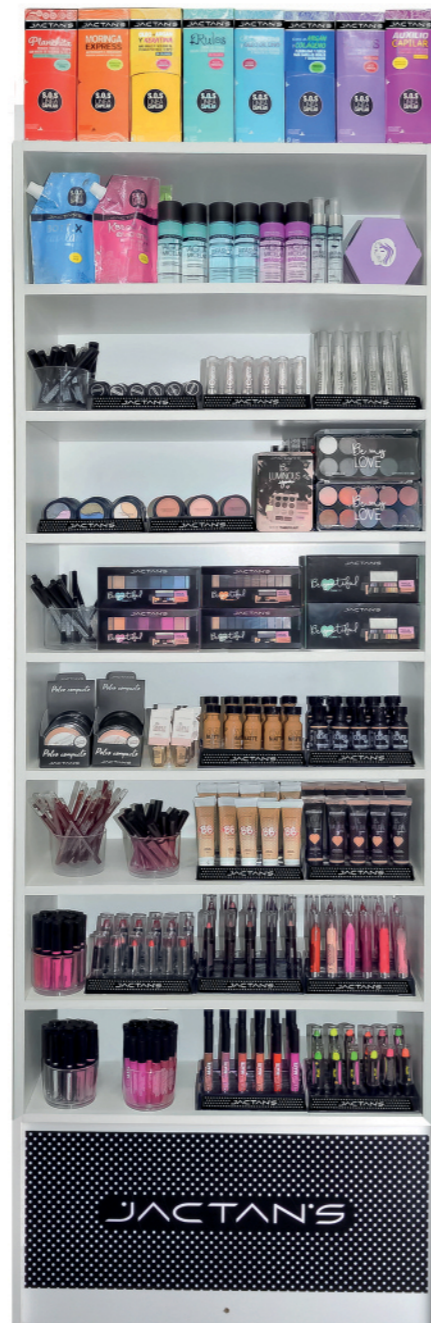
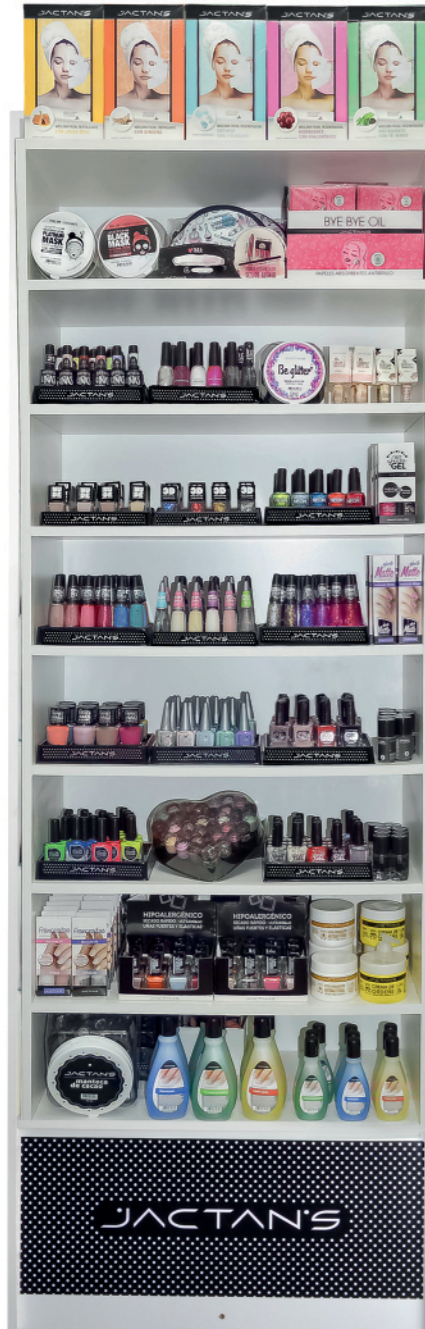

MU  
9059

## EXHIBIDOR CUIDADO CAPILAR Y FACIAL

42 cm ancho, 70 cm alto, 13 cm profundidad



MU  
9050

## EXHIBIDOR 4 ESTANTES

40 cm ancho, 80 cm alto, 11,5 cm profundidad



MU  
9049

## EXHIBIDOR 3 ESTANTES

40 cm ancho, 66 cm alto, 11,5 cm profundidad



